

Sur le Chemin de Montavents- Reugny

● Difficile

🚶 À pied

🕒 9 min

↔ 786 m

📍 **Départ** 14 Route de Paris
03190, Reugny

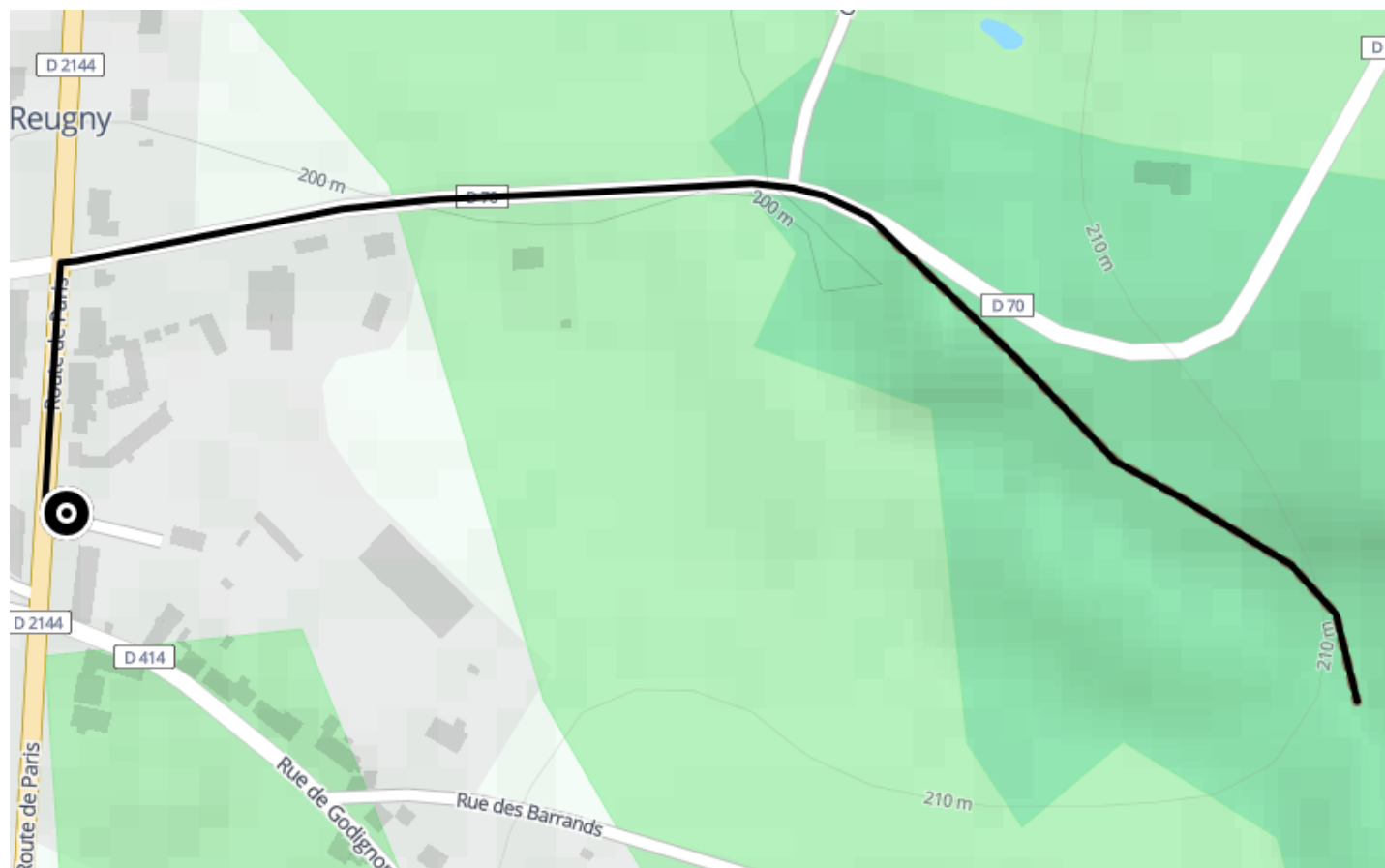

Descriptif

À travers les côteaux jadis couverts de vignes, les hauteurs du petit et du grand Montavent offrent de nombreux panoramas intéressants sur la Vallée du Cher.

Des variantes viennent se rattacher au parcours central et permettent de découvrir les villages de Reugny, Givarlais et Maillet. Ces 3 bourgs abritent respectivement un prieuré, un menhir, une église romane et des maisons à l'architecture remarquable.

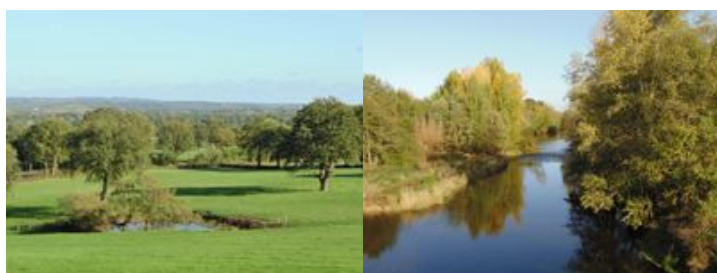

Difficultés particulières

Traversées de la D.70

Comité départemental du tourisme de l'Allier

Château de Bellevue

+33470468150

<https://www.allier-auvergne-tourisme.com/>



Retrouvez ce parcours et bien d'autres
sur l'application mobile **Loopi - balades & GPS**

